**SESIÓN EXTRAORDINARIA Nro. 69-2023**

Ciudad de Curridabat, a las dieciocho horas con cinco minutos del miércoles ocho de marzo del dos mil veintidos, en el Salón de Sesiones "José Figueres Ferrer", inicia la Sesión Extraordinaria Sesenta y Nueve del dos mil veintitrés del Concejo de Curridabat, periodo dos mil veinte -dos mil veinticuatro, con la siguiente asistencia:

**REGIDORES PROPIETARIOS:** Oscar Mora Altamirano, quien preside, Marisol Arrones Fajardo, Melissa Bérenzon Quirós, Carlos Monge Chinchilla, Carolina Sáenz Solís, Yerson Zúñiga Madrigal, Allan Sevilla Mora,.

**REGIDORES SUPLENTES:** Dennis Lizano Serrano, Sonia Fernández Madrigal, Miguel Angel Rodríguez Araya, Cindy Hernández Cordero, Ana Lorena López Redondo, Jorge Mora Flores.

**Por la Sindicatura:** **Distrito Centro:** José Daniel Fernández Chaves, **Propietario** Xinia Boza Cordero, **Suplente.** **Distrito Granadilla**: María Cecilia Camacho Mora, **Propietaria.** Ramón Pendones de Pedro. **Suplente.** **Distrito Sánchez:** María Teresa Miranda Fricke. **Propietaria.** **Distrito Tirrases:** Esteban Ramírez Aguilar, **Propietario,** Andrea Acuña Jara, **Suplente.**

**Funcionarios:** Lic. Jimmy Cruz Jiménez, **Alcalde,** Licda. Alba Iris Ortiz Recio, **Asesora Legal de la Presidencia, Vicepresidencia y Fracciones del Concejo** y Dayana Álvarez Cisneros, **Secretaria.**

**AGENDA:**

- **PRESENTACIÓN DEL INFORME DE LABORES DEL SEÑOR ALCALDE LIC. JIMMY CRUZ JIMÉNEZ, CORRESPONDIENTE AL AÑO 2022.**

Informe de labores
2022
Curridabat CIUDAD DULCE

¡La confianza nos impulsa a seguir creciendo!

Curridabat CIUDAD DULCE
Nº 0461

## Estructura de la presentación:

1. Mensaje de Jimmy Cruz Jiménez, Alcalde de Curridabat
2. Resumen de la gestión
3. Estructura administrativa de apoyo a los servicios
4. Programas especiales
5. ¿Qué sigue para Curridabat?

Curridabat CIUDAD DULCE · Municipalidad de Curridabat

**Jimmy Cruz Jiménez**
Alcalde de la ciudad.

En estos tiempos pareciera que reina la desconfianza. Se dice que las personas desconfían de sí mismas, de sus amigos o vecinos. Que desconfían de las autoridades, del cura o pastor, del dirigente comunal, del representante político y de las instituciones.

Creemos lo contrario. Nos gusta creer en lo contrario. El trabajo que resumimos de labores del año pasado nos muestra que existen en Curridabat cientos de personas que confían en sí mismas, que confían en sus vecinos, que confían en las instituciones y participan por construir una mejor sociedad.

La confianza es la base para construir relaciones, incluso entre personas que piensan distinto. La confianza es un componente esencial para construir comunidades, mejorar nuestros barrios y nuestro cantón.

Como gobierno local, nada de lo que construimos, organizamos y brindamos a las comunidades, nada sería posible sin la participación de la ciudadanía y sin el compromiso por honrar sus responsabilidades. Nuestro trabajo, el que resumimos hoy en esta presentación, es la mejor manifestación de cómo retribuimos esa confianza que ustedes nos han otorgado.

Curridabat CIUDAD DULCE · Municipalidad de Curridabat

Un gobierno local diferente, visionario y poco tradicional.

**Nos llena de orgullo servir a Curridabat**

Retribuir la confianza a la ciudadanía trabajando con honestidad y dando buenos resultados.

Curridabat CIUDAD DULCE · Municipalidad de Curridabat

**Obras ejecutadas**

Así se retribuye la confianza.

Curridabat CIUDAD DULCE · Municipalidad de Curridabat

Curridabat
CIUDAD DULCE
Nº 0462
MUNICIPALIDAD DE CURRIDABAT
AUDITORIA INTERNA
LEGALIZACIÓN

**Equipamos e inauguramos el Centro Gastronómico Municipal, El Surá, en Tirrases.**

Además, graduamos a la primera generación compuesta por más de 150 personas

16 cursos ofrecidos
3 horas semanales x 20 semanas
960 horas totales

De capacitaciones ofrecidas a la comunidad, más seguimiento y atención individual

Curridabat CIUDAD DULCE | Municipalidad de Curridabat

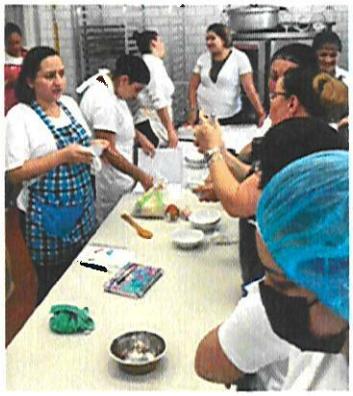

**¡Empleabilidad inmediata!**

| Resultados generales en 2022 |
| --- |
| 161 personas graduadas. |
| 63 personas empleadas. |
| 42 mujeres y 21 hombres. |
| 25 emprendimientos nuevos |

Curridabat CIUDAD DULCE | Municipalidad de Curridabat

**Dimos la orden de inicio**
para la construcción del nuevo puente a Cipreses.

20 metros de largo | 2 carriles, vehicular y peatonal | Inversión, más de ₡ 600,000,000

Curridabat CIUDAD DULCE | Municipalidad de Curridabat

Curridabat
CIUDAD DULCE
Nº 0463
MUNICIPALIDAD DE CURRIDABAT
AUDITORIA INTERNA

Antes

Avances
de la obra

**Velamos por un adecuado estado**

del pavimento del cantón curridabateño. Lo cual es
espacio compartido por la peatización vial
vela seguridad de todos los personas.

| Sectores escarificados y recarpeteados | |
|---|---|
| Granadilla | 1929 mts |
| Curridabat | 3010 mts |
| Sanchez | 1685 mts |
| Tirrases | 750 mts |
| Total 7,294 mts | |

| Sectores de bacheo | |
|---|---|
| Granadilla | 1410 mts |
| Curridabat | 6835 mts |
| Sanchez | 5150 mts |
| Tirrases | 3550 mts |
| Total 16,945 mts | |

**Total de Kilómetros intervenidos: 24,339 km**

Presupuesto Dirección de Gestión Vial

| Origen | Monto | Porcentaje |
|---|---|---|
| Ley 8114 | ₡512,175,923.31 | 27.30% |
| Partidas Específicas | ₡17,000,000.00 | 0.91% |
| Recursos Municipales | ₡1,346,895,837.52 | 71.79% |
| Total | ₡1,876,071,760.83 | 100,00% |

Curridabat CIUDAD DULCE  Municipalidad de Curridabat

**Finalizamos la construcción y dimos apertura**

al Parque de Deportes Urbanos, en José María Zeledón

Resultado de un proceso participativo. Inversión de ¢ 85 millones. Uno de los mejores del país.

Curridabat CIUDAD DULCE  Municipalidad de Curridabat

Curridabat
CIUDAD DULCE
MUNICIPALIDAD DE CURRIDABAT
Nº 0464
AUDITORIA INTERNA
LEGALIZACIÓN DE LIBROS

**La nueva Plaza Ferial Miravalles será una realidad**

en 2022 iniciamos su construcción.
Plaza Ferial Miravalles, más conectividad y mejor movilidad para las familias de Curridabat.

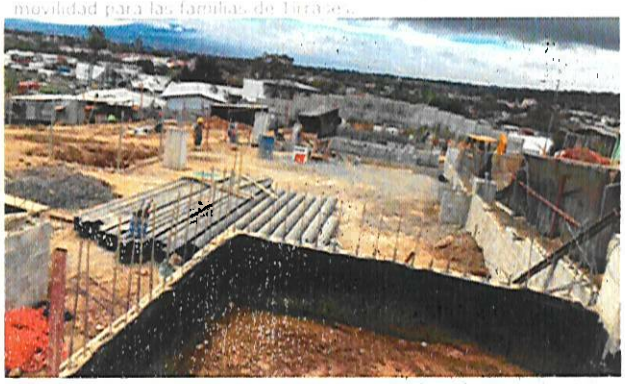

Una inversión superior a los ¢700 millones con recursos de Fodesaf y Municipales.

Curridabat CIUDAD DULCE · Municipalidad de Curridabat

**Implementamos los sistemas de Alarmas Comunitarias**

en Las Cuipudias y San Francisco

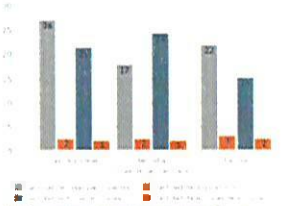

Alarmas comunitarias: organización vecinal + acompañamiento municipal.

Curridabat CIUDAD DULCE · Municipalidad de Curridabat

**Cine en Tiribí y Siembras comunitarias**

y Unidad de Tamaño Municipal

Curridabat CIUDAD DULCE · Municipalidad de Curridabat

Curridabat
CIUDAD DULCE
Nº 0465
MUNICIPALIDAD DE CURRIDABAT
AUDITORIA INTERNA

**Nueva delegación Policial en Tirrases**

Acompañamos a la Fuerza Pública en el cumplimiento de sus responsabilidades.

Edificio de tres pisos, recepción, oficinas, dormitorios, ¢180 millones de inversión municipal.

Curridabat CIUDAD DULCE · Municipalidad de Curridabat

**Peatonalización y pacificación vial**

Brindamos prioridad a la pacificación vial y a la peatonalización.

Circuito de caminabilidad Curridabat centro. Una respuesta a las necesidades de la población. Inversión superior a los ¢130 millones.

Aceras y "orejas" en Distrito de Sánchez.

Curridabat CIUDAD DULCE · Municipalidad de Curridabat

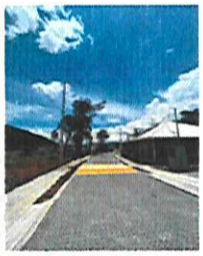

Los esfuerzos de **peatonalización** se extienden a todo el territorio cantonal.

Curridabat CIUDAD DULCE · Municipalidad de Curridabat

**Fortalecimos el CITBio**

y comenzamos con las obras de adecuación y peatonalización vial alrededor del centro educativo para temas ambientales.

Curridabat CIUDAD DULCE · Municipalidad de Curridabat

Curridabat
CIUDAD DULCE
Nº 0466
AUDITORIA INTERNA
MUNICIPALIDAD CURRIDABAT
LEGALIZACIÓN DE LIBROS

Curridabat CIUDAD DULCE · Municipalidad de Curridabat

**En un proceso con la comunidad**

mejoramos las instalaciones del Parque del Recuerdo

Curridabat CIUDAD DULCE · Municipalidad de Curridabat

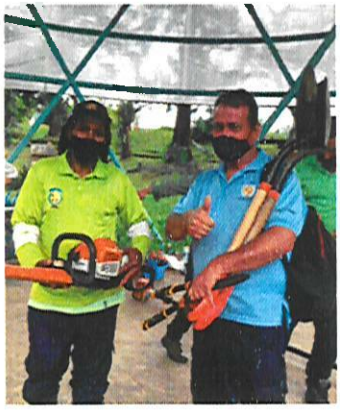

**Áreas de parques atendidas**

119 parques

**Total 393,000 mts²**

Cubren un área similar a la de 390 canchas de fútbol.
Mantenimiento de primera:
Recorridos accesibles, luminarias solares, mobiliario característico de Curridabat, plantas dulces y nativas, miles de polinizadores.

Curridabat CIUDAD DULCE · Municipalidad de Curridabat

**Residuos y compostaje**

Gestionamos residuos orgánicos y desechos de orgánicos y no tradicionales.

25 mil toneladas despachadas. Recolección no ordinaria varias veces al año. Puestos permanentes de recepción de medicinas vencidas o residuos electrónicos. Educación continua.

Avanzamos en la gestión mancomunada con La Unión y Desamparados. Más de 1400 familias compostan sus residuos orgánicos con composteras suministradas por la Municipalidad.

Curridabat CIUDAD DULCE · Municipalidad de Curridabat

# Municipalidad de Curridabat

## Concejo Municipal

Curridabat
CIUDAD DULCE

MUNICIPALIDAD DE CURRIDABAT
Nº 0467
AUDITORIA INTERNA
LEGALIZACIÓN DE LIBROS

### Departamento de Gestión de Riesgos

Gestión del riesgo se consolida como elemento clave de la gestión municipal

Curridabat CIUDAD DULCE · Municipalidad de Curridabat

Muy pocas municipalidades cuentan con un Departamento de Gestión de Riesgo. La atención del incendio en instalaciones industriales en los alrededores del Cementerio, en marzo del año pasado, demostró el nivel de organización del Comité Municipal de Emergencias.

### Espacios de Deporte y Recreación

muy cerca de las familias.

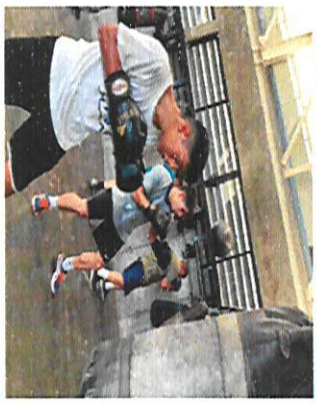

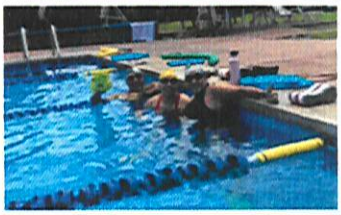

Más de **15 instalaciones públicas**, como canchas y gimnasios: espacios donde cientos de curridabatenses tienen **acceso a clases deportivas diarias o semanales**, en forma gratuita.

Curridabat CIUDAD DULCE · Municipalidad de Curridabat

### Arte y Cultura

Más arte y cultura,
mejores curridabatenses.

Curridabat CIUDAD DULCE · Municipalidad de Curridabat

Más de 700 curridabatenses se matricularon en nuestra Escuela Municipal de Música y Cursos de Danza y Teatro sin contar los cientos que participaron en nuestros múltiples talleres cortos.

Curridabat
CIUDAD DULCE
Nº 0468
MUNICIPALIDAD DE CURRIDABAT
AUDITORIA INTERNA
LEGALIZACIÓN DE LIBROS

## Centros de Desarrollo Humano

Presencia municipal por una mejor calidad de vida.

Educación, el ocio, promoción de la salud mental y física.

## Bienestar Animal

Bienestar para toda la comunidad

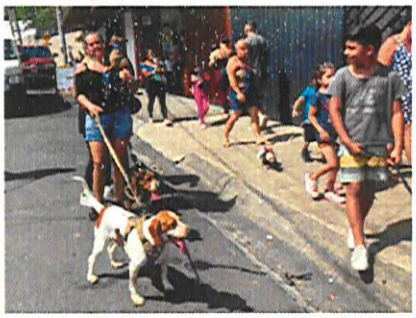

Festival Dulces compañías.
104 charlas en centros educativos,
3 campañas de vacunación contra rabia,
más de 1000 animales castrados, 120 denuncias atendidas.

## Huertos comunitarios

Espacios para sembrar, cosechar y convivir.

Once huertos activos en todo el cantón. Uno de los programas más atractivos. Salud mental. Convivencia. Ejemplo más allá de nuestras fronteras.

## Una estructura municipal diseñada

para la prestación eficiente y eficaz de los servicios.

Porcentaje de ejecución de ingresos por mes 2015-2022

| Año | % |
|---|---|
| 2015 | 83.04 % |
| 2016 | 83.83 % |
| 2017 | 73.87 % |
| 2018 | 70.65 % |
| 2019 | 77.87 % |
| 2020 | 66.87 % |
| 2021 | 76.65 % |
| 2022 | 83.88 % |

**Ingresos 2022**

₡ 18 mil millones

Dirección de Gestión Ciudadana
Dirección de Desarrollo y Espacios Urbanos | Dirección de Sistemas de Información Territorial
Dirección Financiera | Administración | Planificación | Proveeduría

**Mejorar o sostener el nivel de servicio ofrecido a la ciudadanía.**

Curridabat CIUDAD DULCE
MUNICIPALIDAD DE CURRIDABAT
Nº 0469
AUDITORIA INTERNA
LEGALIZACION DE LIBROS

**REGIDOR SEVILLA MORA:** Como presidente de la Comisión de Gobierno y Administración, solicita sustraer de la comisión el dictamen, a efecto de que se peda realizar la votación de este, solicita una alteración al orden del día.

**TRANSITORIO 1º.- ALTERACIÓN A LA AGENDA.**

***19:04 ACUERDO Nro. 1. - CONCEJO DE CURRIDABAT- ALTERACIÓN A LA AGENDA. - A las diecinueve horas con cuatro minutos del ocho de marzo de dos mil veintitrés, a instancias de la presidencia, se aprueba por unanimidad, atender 1 dictamen de la Comisión de Gobierno y Administración, para aprobar el dictamen que recomienda la aprobación del Informe de Labores de la Alcaldía 2022.***

**REGIDORA SUPLENTE MADRIGAL FERNÁNDEZ:** Ofrece un saludo a todos los presentes, señala sentirse muy contenta de recibir este informe, pues muchas áreas de la Municipalidad no se ven diariamente, y no se ve el trabajo que se hace a lo largo de un año, porque normalmente se vive en lo inmediato, por lo que éste resumen permite evidenciar la labor gigante que se realiza en una Municipalidad, ofrece una felicitación a la administración, a la alcaldía, y a la señora vicealcaldesa y por supuesto a los compañeros síndicos que escuchan las voces de las personas que viven en los

№ 0470 AUDITORIA INTERNA

barrios y traen esa información a la administración, señala que los procesos políticos no son tan lineales como se cree, realmente la participación ciudadana en Curridabat se da a través de esos vínculos de los regidores y síndicos con su gente, mismos que han tenido en está administración un eco importante de esas voces que llegan al concejo y que se transmiten a la administración, indica que nada de esto seria posible sino se tuviera un concejo municipal como este, uno que se ha preocupado por estudiar y analizar, y hacer no sólo buenos dictámenes con respecto a aspectos esenciales del quehacer municipal sino también que ha estado dando seguimiento a aspectos que pueden olvidarse como sucede en cualquier proceso de ejecución, y ese caminar de la mano permite crecer, agradece a cada uno de los que conforman este concejo, agradece a su fracción, pues muchas veces se ha visto un acompañamiento en el proceso aunque muchas veces no se tenga la misma opinión, agradece el espacio que se le da en este concejo a los suplentes, que han entendido que la participación no es de nombre, sino que es por Curridabat, reitera el agradecimiento, señala que se avecina un año difícil, es un año electoral con fuerzas electorales que quizás no entienden el quehacer electoral, pero que quieren venir, por eso insta a unir fuerzas, a trabajar en conjunto para que esto sea bueno para Curridabat, que al final es la labor de estar acá, agradece al señor presidente municipal y al señor alcalde y a todos los que están detrás de ellos, pues este trabajo es de grupo, pues en grupo se ha logrado todo esto.

**REGIDOR SEVILLA MORA:** Señala sentirse muy contento por el informe presentado, es una explicación muy diferente a las anteriores y se siente satisfecho por eso, señala que no tan a menudo le gusta ejercer la crítica pues siempre se debe de estar abierto a la crítica y a la autocrítica, misma que hace a través del chat del concejo y por medio de consultas en asuntos varios, pues no es la idea que a escasos meses de que empiece la campaña electoral, algunos utilicen el espacio de mociones para exacerbar ánimos y decir cosas que no son, dando una imagen de lo que no es el gobierno local, pues la labor que se hace aquí, a lo largo se ha demostrado que es una labor muy bien planificada que se puede ver por sus frutos, a diferencia de cómo se realizaba acá años atrás, indica que a la luz de esta campaña electoral que se avecina, los señores del concejo, que estén buscando la reelección o no, deben de ser un elemento de conciencia en el electorado, pues viendo a los que está aspirando le asusta que la Municipalidad pueda retroceder al extraño mundo de algunos de los que yan han anunciado sus posibles postulaciones en diferentes partidos políticos, espero que esto lleve a que los que salgan electos en las diferentes asambleas de los partidos políticos, lleguen a ser prepositivos y no vengan a destruir, pes hay personas que señalan que esto está mal, indica que nuevamente el tema de la policía municipal será protagonismo, indica que hace unos días vio un reportaje de la Municipalidad de San José, misma que es la que más gasto tiene por su policía municipal, esta instando a los vecinos a que adquieran los sistemas de alarmas comunitarias, mismo sistema que Curridabat está suministrando de manera gratuita, mismo que ha venido dando muy buenos resultados, pero sería una lastima cambiar el gasto social que tiene la Municipalidad de Curridabat, en armas y chalecos para una policía municipal que no va a resolver los problemas de inseguridad, señala que con todo y dificultades en el camino y falencias, pues no hay nada perfecto es un buen concejo y una buena administración que ha valido la pena apoyar, pues lo que interesa aquí, es que se hagan las cosas bien.

**REGIDOR MONGE CHINCHILLA:** Ofrece un saludo a todos los presentes, le indica al señor alcalde que no viene a echarle flores, pues él brilla con luz propia, el trabajo que ha realizado a través de estos años, en conjunto con los funcionarios, ha demostrado en esta exposición que la confianza

que le tiene el cantón de Curridabat es merecedora, le complace que en la exposición se pueda ver el distrito de Tirrases, que por su naturaleza de ser un distrito muy pobre, se ha visto muy beneficiado con los proyectos que tan sabiamente han designado, también le complace que se marca de una forma muy clara las vías del cantón, como lo ha dicho en otras ocasiones da gusto, da gusto lo que se hace en Curridabat en cuanto a las carreteras y a mantenimiento que se les ha dado, denota que en esa área el trabajo ha sido muy beneficioso para todo el cantón, de acuerdo a la presentación realizada, se demuestra con filminas y sus propias palabras que el trabajo realizado por la alcaldía, vicealcaldesa y funcionarios ha dado sus frutos, también a gradece a los compañeros del concejo, que pese a las diferencias que sen han dado, también se ha visto el apoyo para con la administración, dando como resultado todo lo presentado en este infirme, como representante de un partido, de una comunidad y de todo el cantón, se siente muy satisfecho con la labor realizada, destaca que pese a que no siempre está de acuerdo con algunas de las cosas que se discuten, puede dar fe de quela intención de los compañeros regidores, siempre es la mejor para que la administración logre sus objetivos en beneficio de las personas del cantón.

**REGIDORA SUPLENTE LÓPEZ REDONDO**: Se una a las palabras de agradecimiento y felicitación por el informe tan claro y conciso que se ha dado, espera que muchos ciudadanos puedan conocerlo y así se den cuenta de lo que la alcaldía y toda la Municipalidad ha hecho y están haciendo, sugiere que se informe más a las personas de lo que se hace, pues muchos no lo saben, no saben lo que es el Citbio, razón por la que no lo conocen, los vecinos desconocen sobre las huertas comunitarias y por so no saben como acercarse, señala que vecinos de Pinares le han consultado sobre que son las orejas viales, indica que muchos vecinos de otros distritos por ejemplo no vienen al centro y no van a otros distritos, hay personas que no se trasladan a otros lugares, considera que no es posible que desconozcan de las obras, señala que en campaña ni los compañeros sabían que había un Hogar de Ancianos, por lo que considera que todo lo que se realiza debe de informar para que la gente no hable de lo que no es, para que más bien hablen más bien de lo que se hace y no hablen de lo que no es.

**REGIDORA SÁENZ SOLÍS**: Ofrece un saludo a todos los presentes, señala que es un placer el estar recibiendo este informe, agradece al señor alcalde por tanta transparencia, señala que el trabajo de todo un año es difícil, sobre todo con tanto tropiezo que se ha presentado en algunos momentos, ha sido difícil, sin embargo, hoy presenta los logros, logros que, con cariño, como un ciudadano más de Curridabat, de igual manera que la señora vicealcaldesa, destaca que no se puede dejar de lado a este Concejo y el apoyo que a brindado a esta gran labor, señala que hoy se presenta un informe completo, destaca que es rico vivir en esta comunidad tan dulce, que rico poder decir que gracias a la trabajo que se realiza todas las semanas, por hasta 4 horas en las diferentes comisiones, en las que participan muchos regidores, siempre queriendo ser partícipes de los problemas del cantón, para representar a las personas que confiaron y votaron por cada uno de ellos, señala que se ha crecido, que el cantón está mejor y sin duda este año se va a dar una carrera exitosa que permita culminar el período con un concejo y una alcaldía que e han sabido responder a los vecinos de la mejor manera, destaca que como lo mencionó el señor alcalde, la gente confía, espera se puedan seguir haciendo cosas mejor y más grandes para este cantón, pues como le han dicho regidoras de otros lugares, Curridabat se las trae, ya que todo lo que se realiza es de una Municipalidad grande del país y hasta única, pues los proyectos van más allá del centro, Municipalidad reconocida por las labores realizadas durante muchos años, bajo el mando de curridabatenses que lo único que buscan

Nº 0472
MUNICIPALIDAD DE CURRIDABAT AUDITORIA INTERNA

es que estos 16 Km², se hagan más grandes pues se quiere trabajar, a pesar de una pandemia tan grosera, se trabaja de la mejor manera posible. Sobre otro tema solicita un aplauso para conmemorar aquellas 120 muertes de esas mujeres que fallecieron trabajando y queriendo hacer una vida mejor para las que estamos hoy aquí.

1. **DICTAMEN DE COMISIÓN DE GOBIERNO Y ADMINISTRACIÓN CGA-017-03-2023.**

La Comisión de Gobierno y Administración en uso de las facultades que le confieren los numerales 11 y 169 de la Constitución Política; 11 de la Ley General de la Administración Pública; 13 del Código Municipal y 57 del Reglamento Interior de Orden Dirección y Debates del Concejo Municipal de Curridabat; procede a emitir el siguiente dictamen recomendativo:

Se conoce oficio MC-ALC-0130-02-2023 suscrito por el Señor Alcalde Municipal mediante el cual remite el "Informe de Labores 2022.

**RESULTANDO**

**PRIMERO:** Que esta Comisión ha recibido del Concejo Municipal, oficio MC-ALC-0130-02-2023 suscrito por el Señor Alcalde Municipal mediante el cual remite el "Informe de Labores 2022.

**CONSIDERANDO**

**PRIMERO:** Que esta Comisión ha analizado y conocido en sesión extraordinaria del Concejo Municipal, el informe en cuestión, el cumple con los requerimientos de la normativa que le rige e incluye todos los ítems de interés de este Concejo Municipal.

**POR TANTO, ESTA COMISION RECOMIENDA AL CONCEJO MUNICIPAL**

**PRIMERO:** En mérito de lo expuesto y con fundamento en los numerales 11 y 190 de la Constitución Política; 11 de la Ley General de la Administración Pública y 13 del Código Municipal, SE RECOMIENDA:

APROBAR el "Informe de Labores 2022" remitido por el Señor Alcalde Municipal e instruir a la Secretaría Municipal para que coordine lo pertinente, para que en el marco de las políticas de este Concejo de gobierno abierto, se cuelgue en la página municipal.

Dado en la ciudad de Curridabat, a las diecisiete horas del día ocho de marzo del dos mil veintitrés

***19:25 ACUERDO Nro. 2. - CONCEJO DE CURRIDABAT- APROBACIÓN DICTAMEN COMISIÓN DE GOBIERNO Y ADMINISTRACIÓN CGA-017-03-2023. - A las diecinueve horas con veinticinco minutos del ocho de marzo de dos mil veintitrés y sometido a votación el dictamen presentado, se aprueba por unanimidad de votos, en consecuencia, se aprueba:***

Nº 0473
MUNICIPALIDAD DE CURRIDABAT AUDITORIA INTERNA

***APROBAR el "Informe de Labores 2022" remitido por el Señor Alcalde Municipal e instruir a la Secretaría Municipal para que coordine lo pertinente, para que en el marco de las políticas de este Concejo de gobierno abierto, se cuelgue en la página municipal.***

***19:25 ACUERDO Nro. 3. - CONCEJO DE CURRIDABAT-DECLARATORIA DE FIRMEZA. - A las diecinueve horas con veinticinco minutos del ocho de marzo de dos mil veintidós. Por unanimidad de votos a se declara DEFINITIVAMENTE APROBADO el acuerdo precedente, conforme lo establece el artículo 45 del Código Municipal.***

**PRESIDENTE MUNICIPAL:** Cierra la sesión al ser las 19:25 minutos.

| | |
|---|---|
| **OSCAR MORA ALTAMIRANO** | **DAYANA ÁLVAREZ CISNEROS** |
| PRESIDENTE MUNICIPAL | SECRETARIA |