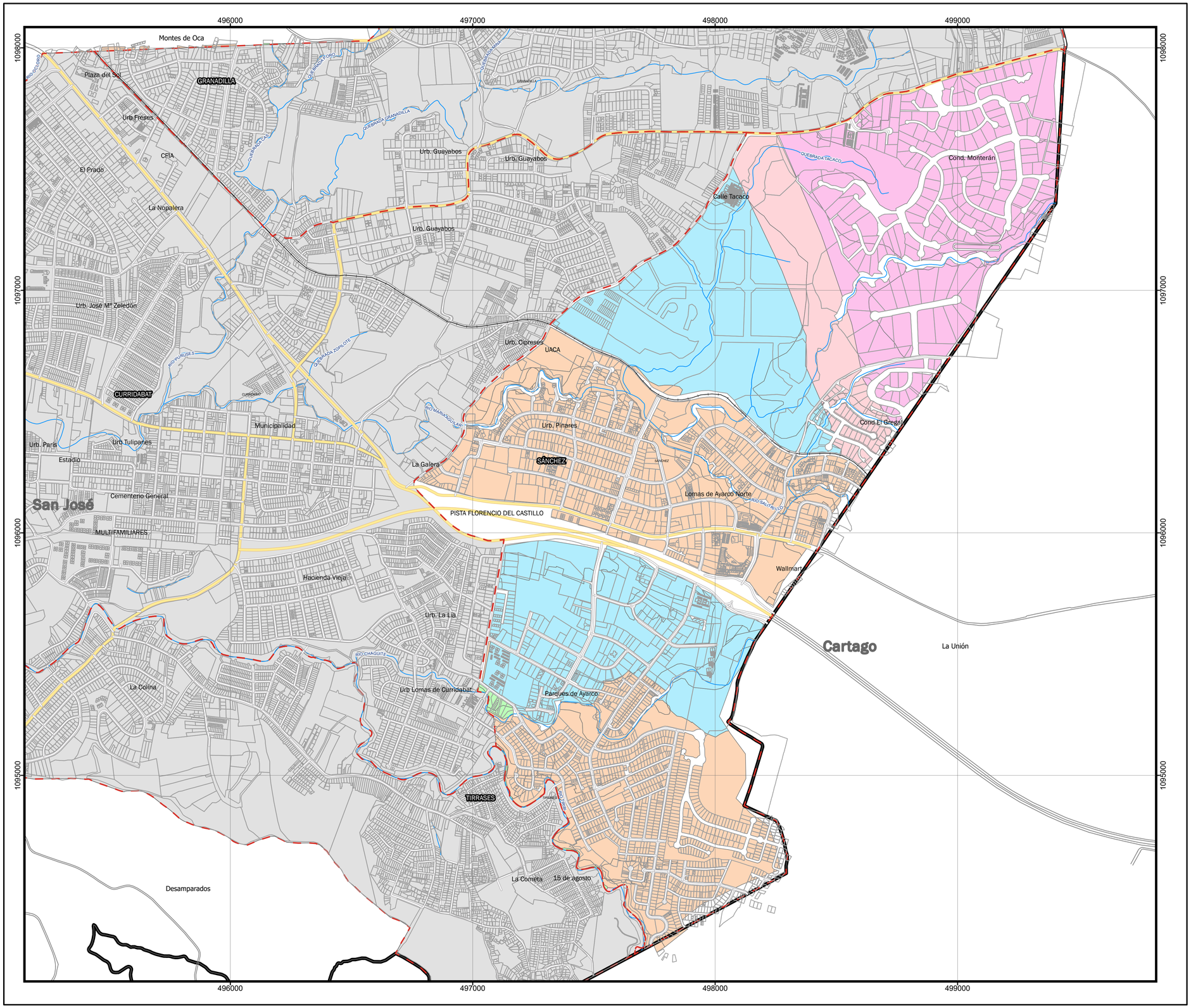

MAPA DENSIDADES PLAN REGULADOR DISTRITO SÁNCHEZ CANTÓN DE CURRIDABAT

SIMBOLOGÍA

- Cuerpos de agua
- Autopista
- Red Vial Nacional
- Red Vial Cantonal
- Calles de Travesía
- Línea del Tren
- Mapa Municipal
- Límite Distrital y Cantonal
- Cantones

PLAN REGULADOR 1993

- Crecimiento Controlado
- Densidad Alta
- Densidad Baja
- Densidad Media
- Zona Industrial
- Zona de Proteccion Especial
- Provincias

ESCALA NUMÉRICA Y GRÁFICA

1:8 000

0 390 780 m

COORDENADAS GEOGRÁFICAS Y MÉTRICAS

Sistemas de Coordenadas CRTM-05

CRÉDITOS

Dirección de Desarrollo y Control Urbano, Municipalidad de Curridabat
Procesamiento cartográfico: Geog. M.Sc. Brayna Ruiz G.

FECHA

Marzo 2023

FUENTES DE INFORMACIÓN

Puntos de Referencia, red vial cantonal, mapa municipal y Plan Regulador 2013 obtenidas de Municipalidad de Curridabat, red vial, cuerpos de agua, cantones, provincias, red vial nacional, calles de travesía y línea del tren obtenidas de la IDE del SNIT, Instituto Geográfico Nacional.

DIAGRAMA DE UBICACIÓN

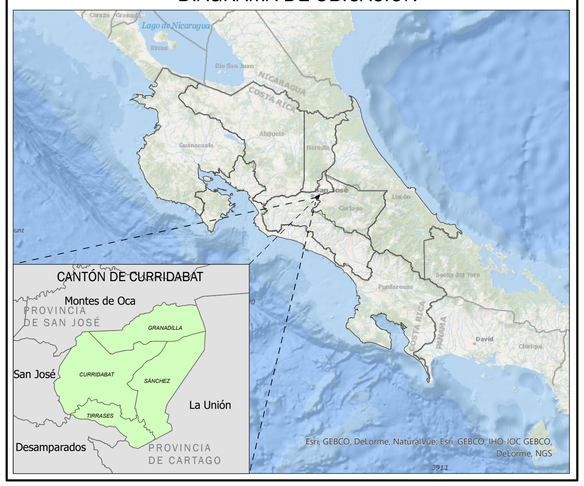

Curridabat CIUDAD DULCE | Dirección de Desarrollo y Control Urbano