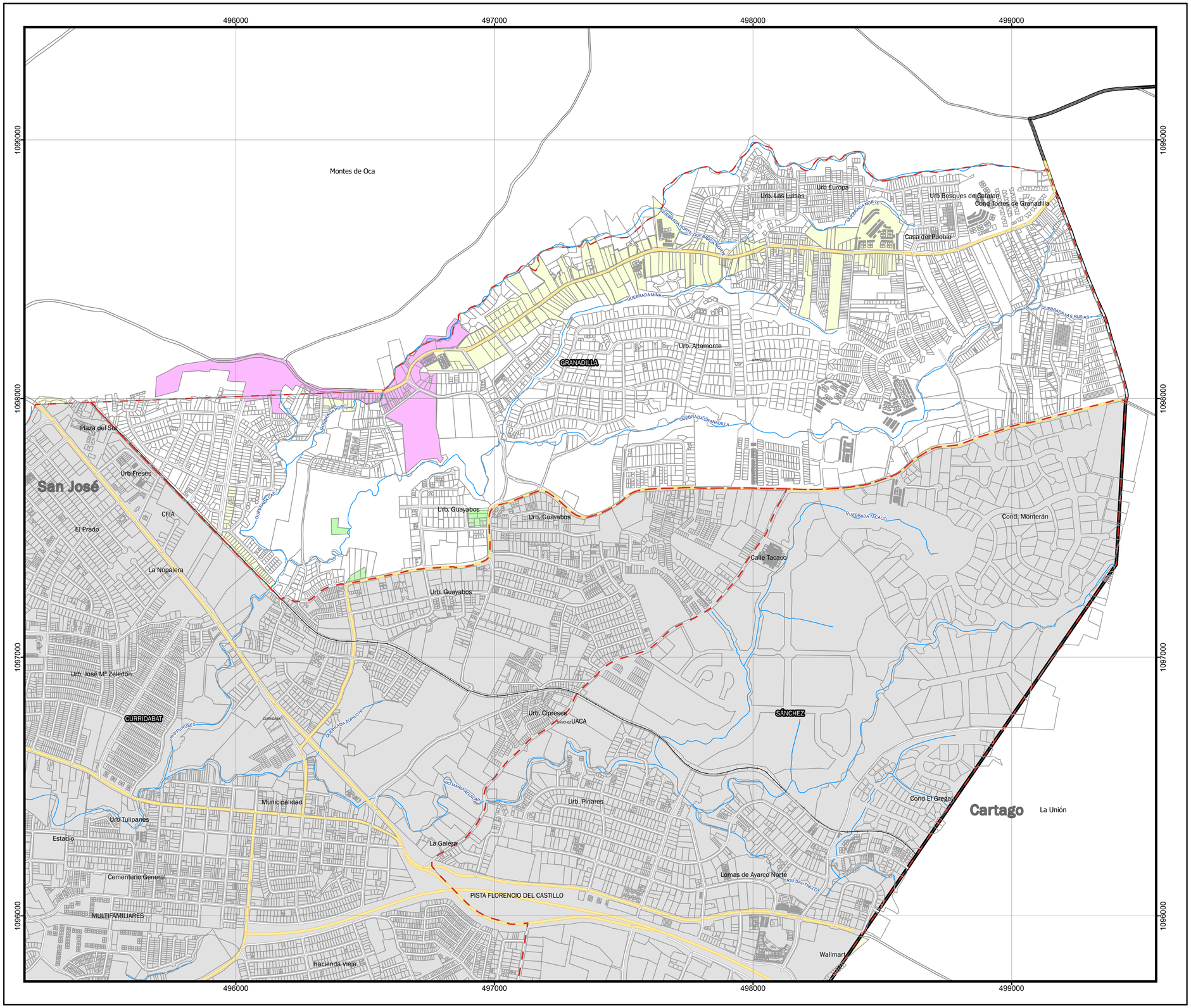

MAPA DE COMERCIO PLAN REGULADOR DISTRITO GRANADILLA CANTÓN DE CURRIDABAT

SIMBOLOGÍA

- Cuerpos de agua
- Autopista
- Red Vial Nacional
- Red Vial Cantonal
- Calles de Travesía
- Línea del Tren
- Mapa Municipal
- Límite Distrital y Cantonal
- Cantones
- Provincias

Comercio

- Cantonal
- Distrital
- Local
- Pista
- Regional

ESCALA NUMÉRICA Y GRÁFICA

1:7 500

0 365 730 m

COORDENADAS GEOGRÁFICAS Y MÉTRICAS

Sistemas de Coordenadas CRTM-05

CRÉDITOS

Dirección de Desarrollo y Control Urbano, Municipalidad de Curridabat
Procesamiento cartográfico: Geog. M.Sc. Brayna Ruiz G.

FECHA

Marzo 2023

FUENTES DE INFORMACIÓN

Puntos de Referencia, red vial cantonal, mapa municipal, comercio y Plan Regulador 2013 obtenidas de Municipalidad de Curridabat, red vial, cuerpos de agua, cantones, provincias, red vial nacional, calles de travesía y línea del tren obtenidas de la IDE del SNIT, Instituto Geográfico Nacional.

DIAGRAMA DE UBICACIÓN

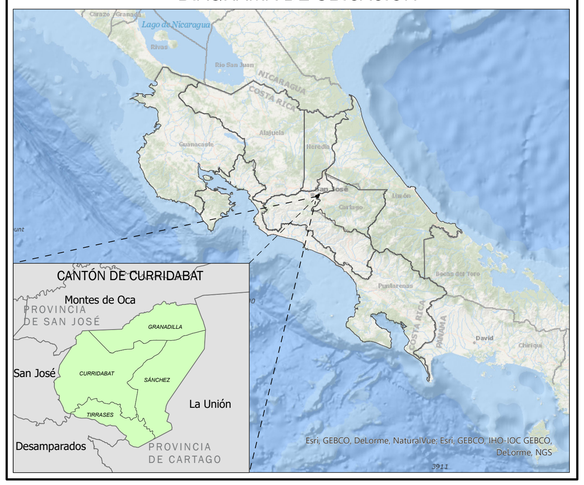

Curridabat CIUDAD DULCE | Dirección de Desarrollo y Control Urbano