Nº 0205

MUNICIPALIDAD DE CURRIDABAT
CONCEJO MUNICIPAL

SESIÓN EXTRAORDINARIA Nro. 090-2020

Ciudad de Curridabat, a las seis horas seis minutos del veinte de enero de dos mil veinte, en el Salón de Sesiones **"José Figueres Ferrer",** inicia la Sesión Extraordinaria número noventa - dos mil veinte del Concejo de Curridabat, período dos mil dieciséis – dos mil veinte, con la asistencia siguiente:

REGIDORES PROPIETARIOS: Hernán Francisco Masis Quesada, quien preside; Carlos Alexis Mena Mora, Jimmy Cruz Jiménez, Carmen Eugenia Madrigal Faith, Marisol Arrones Fajardo, Juan Carlos Montenegro Solís, en sustitución de su compañera Paula Cristina Pérez Malavasi, y Gustavo Adolfo Carvajal Álvarez.

REGIDORES SUPLENTES: Ana Patricia Calvo Aguilar, Jorge Luis Rodríguez Parra, Susan Campos Valverde, Carlos Alberto Echandi Meza.

Por la Sindicatura, Distrito Centro: Melissa Berenzon Quirós, en ejercicio de la propiedad. **Distrito Granadilla:** María Cecilia Camacho Mora. en sustitución de su compañero Alberto Fernández Aguilar. **Distrito Tirrases:** Julio Omar Quirós Porras, Dunia Montes Álvarez, **Suplente.**

Funcionarios: Licda. Alicia Borja Rodríguez, alcaldesa, Licda. Alba Iris Ortiz Recio. **asesora legal de la Presidencia, Vicepresidencia** y **Fracciones del Concejo,** María Gabriela Oviedo Villalobos, **secretaria a.i.**

CAPÍTULO UNICO –

PRESENTACIÓN PROYECTO "CENTRO GASTRONOMICO SURÁ, EN EL DISTRITO DE TIRRASES".

MUNICIPALIDAD DE CURRIDABAT
CONCEJO MUNICIPAL

Nº 0206
MUNICIPALIDAD DE CURRIDABAT
AUDITORÍA MUNICIPAL
San José, Costa Rica

Curridabat ha llevado paralelo al modelo de desarrollo del país y a la tendencia del creciente mercado gastronómico internacional su propio modelo de formación en gastronomía.

Se promueve la creación de oportunidades para la población de Tirrases y del cantón, siendo la población femenina de este distrito el principal usuario de los cursos de pastelería, panadería y cocina.

Modelo Curridabat

Modelo Curridabat

MUNICIPALIDAD DE CURRIDABAT
CONCEJO MUNICIPAL

Nº 0207
MUNICIPALIDAD DE CURRIDABAT
AUDITORÍA MUNICIPAL
San José, Costa Rica

¿Porqué se necesita una cocina de primer mundo?

Curridabat

PowerPoint Presentation 6 / 13

Curridabat
CIUDAD DULCE

El Proyecto

MUNICIPALIDAD DE CURRIDABAT
CONCEJO MUNICIPAL

Nº 0208
MUNICIPALIDAD DE CURRIDABAT
AUDITORÍA MUNICIPAL
San José, Costa Rica

El Proyecto

Surá: Centro Gastronómico

(Guayabo en idioma Huetar)

Referencia sobre la alimentación saludable, vernácula y producida en jardines y patios de Curridabat, así mismo se refiere a uno de los barrios distintivos del cantón, buscando que el proyecto tenga un alcance cantonal y no únicamente distrital.

El Centro Gastronómico se presenta como una herramienta para implementar la experiencia de alimentación consciente y bienestar mental, además; los emprendimos culinarios que se han desarrollado en los Centros de Desarrollo Humano.

1. Aula de cocina
2. Aula de Pastelería
3. Bodega Administración
4. Área de lavado
5. Cocina de Producción
6. Cafetería

Equipamiento
(prioridades)

Nº 0209
MUNICIPALIDAD DE CURRIDABAT
AUDITORÍA MUNICIPAL
San José, Costa Rica

MUNICIPALIDAD DE CURRIDABAT
CONCEJO MUNICIPAL

El edificio será destinado a funcionar como un espacio de educación y capacitación de personas en la rama de gastronomía, con la finalidad que pueda generar bienes y servicios de producción culinaria. En este se pretende crear áreas que permitan el desarrollo de actividades y productos de Cocina, Panadería, Pastelería y Cafetería.

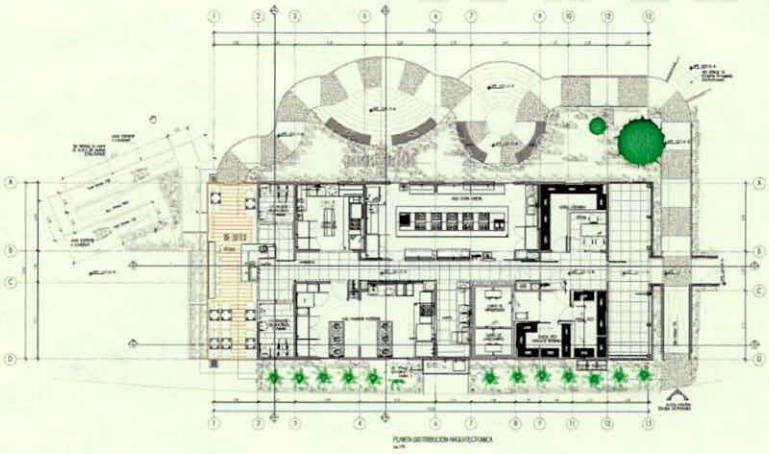

Vistas 3D

MUNICIPALIDAD DE CURRIDABAT
AUDITORÍA MUNICIPAL
San José, Costa Rica

MUNICIPALIDAD DE CURRIDABAT
CONCEJO MUNICIPAL

Vistas 3D

Sindico Propietario Julio Omar Quirós Porras: Expresa que todo lo que este Concejo aprueba lo realiza en conjunto con la administración, con el fin de brindarle más opciones a la población que tanto lo necesita, reconoce el esfuerzo que realiza Natalia Galeano, para expresar las necesidades que tiene la población, las motiva a seguir adelante, llevando carreras que les van a ayudar en el futuro, los felicita a todos sigan adelante, cosechando éxitos y felicita a este Concejo y a la administración por ayudar a que estas personas puedan superarse y salir adelante.

Regidor Propietario Jimmy Cruz Jiménez: Buenas noches a todos, da gusto ver como este proyecto sigue regalándonos momentos positivos, que nos hace creer que vale la pena estar aquí, que vale la pena hacer un esfuerzo, pera negociar , para convencer a cada uno de los compañeros, o que nos convenzan para otro tipo de proyectos y que al final de cuentas uno pueda ver ese resultado con el apoyo de ustedes y ver el resultado en la comunidad, de eso se trata de hacer política pública, ustedes han sido parte de este proceso de creación de formulación, de evaluación, de rediseño inclusive de la misma política pública teniendo este tipo de logros, todos queremos ver ya el Centro Gastronómico funcionando, y cada vez lo vemos más cerca, todos queremos que este proyecto salga bien, todo esto se ha ido dando con paciencia, con mucha rectitud en el proceso, con mucha tranquilidad para que las cosas salgan bien, le agradece a Don Erick Rosales ya que es un gran profesional y el diseño es parte de su creatividad, de su esfuerzo, ojala se pueda lograr con el cariño que se le está poniendo a este proyecto, es importante tener en nuestras comunidades una alimentación más responsable, balanceada, y la otras dimensión del proyecto es el factor negocio, que es algo a lo que se le debe de dar forma y que ojala esto no solo tenga el alcance cantonal que se le está dando sino que tenga alcance regional, todas estas cosas no se estarían dando si la comunidad no confiara y eso es lo que ustedes han hecho y eso se les agradece.

Presidente Municipal: Para reforzar lo que ya se ha dicho, a la gente hay que enseñarla a pescar, las cosas regaladas a veces se aprecian muy poco , cuando a uno le cuesta como les

MUNICIPALIDAD DE CURRIDABAT AUDITORÍA MUNICIPAL San José, Costa Rica

a costado a ustedes, como nos ha costado a nosotros que hemos estado involucrados en este proyecto desde las personas responsables que están con ustedes el día a día, el idearlo, el buscar los fondos, buscarla disposición política para que estas cosas se hagan, funcionario, administración , Concejo Municipal más la gente que está acompañando este proceso y el esfuerzo que ponen ustedes todos los días para salir adelante con sus familia, esas son las satisfacciones que nos llevamos todos nosotros del trabajo realizado y nos proyectamos en ustedes en sus familias, dándoles herramientas para que salgan a delante en la vida, eso nos hace sentirnos muy orgullosos del trabajo que hacemos todos nosotros, los felicita y les desea todos los éxitos, no paren sigan adelante.

Alcaldesa Alicia Borja Rodríguez: Hoy nos están acompañando Natalia y la profesora, a quienes les agradece todo el esfuerzo que realizan, a ustedes también que creyeron en este proyecto, no solamente para aprobar el presupuesto, esto se dio a partir de las necesidades que Natalia venia determinando, se creo una plaza para que pudiera haber una profesora trabajando con este proyecto, lo cual es muy importante y nos indican que el inicio de la obra esta muy cerca, nos indica el Ingeniero Erick Rosales que solo están a la espera de que la proveeduría formalice los trámites administrativos.

Al ser las dieciocho horas con cuarenta y tres minutos se levanta la sesión.

HERNÁN MASIS QUESADA
PRESIDENTE

Gabriela Oviedo S.

GABRIELA OVIEDO VILLALOBOS
SECRETARIA a.i.